

Insert 800 GA *Référence : P968843*

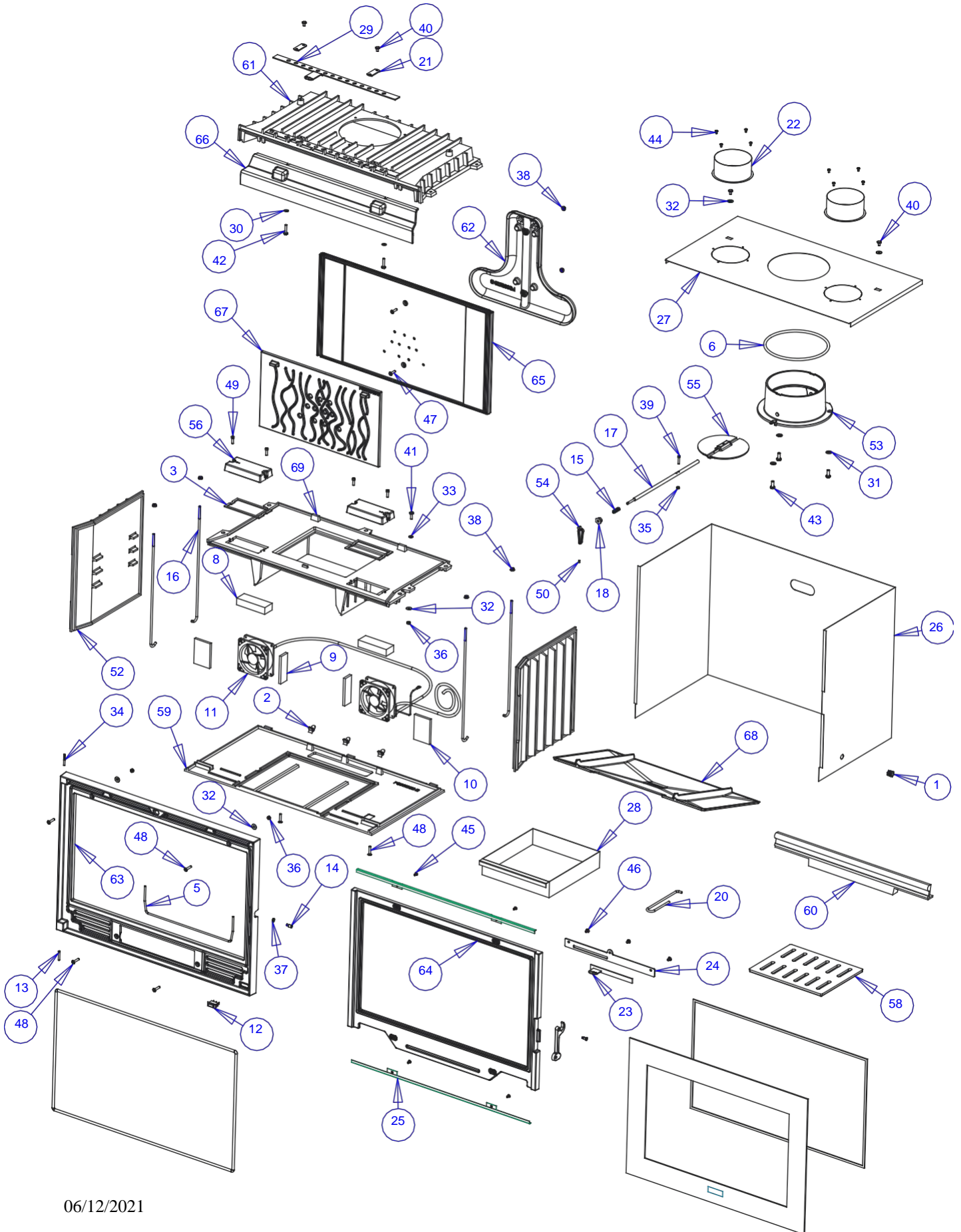

Insert 800 GA *Référence : P968843*

Repère	Nbr	DESIGNATION	Référence
		Joint façade Ø 8 longueur 3,00 m	AI303008
		Joint vitrage 7x3 mm longueur 2,20 m	AI010080
1	1	Presse étoupe	AD160000
2	3	Clips tôle	AD162000
3	2	Joint capot vitre section 7x3 mm Lg 0.4 m	AI010080
4	1	Joint vitre section 7x3 mm Lg 2.2 m	AI010080
5	1	Joint façade Ø8 Lg 0.5 m	AI303008
6	1	Joint buse Ø8 Lg 0.7 m	AI303008
7	1	Joint porte Ø8 Lg 2.9 m	AI303008
8	2	Laine céramique 115x42x25	AI701542
9	2	Carton céramique 102x35x8	AI713110
10	2	Carton céramique 92x64x8	AI719264
11	1	Appareillage électrique + 2 Ventilateurs	AL000005
12	1	Interrupteur 3 positions	AL713301
13	1	Clou lisse 5x30	AS0105300
14	1	Excentrique de réglage de fermeture	AS700253
15	1	Ressort de rappel de l'axe volet	AS700255
16	5	Tirant arrière Ø 6 longueur 425	AS700256
17	1	Axe de manœuvre de volet	AS700258
18	1	Ecrou de maintien de l'axe volet de buse	AS700292
19	1	Vis de fixation du loquet	AS800251
20	1	Main froide	AS800255
21	2	Bride	AT610112
22	2	Manchette Ø 125	AT700312
23	1	Registre air primaire	AT800106
24	1	Tôle appuie	AT800107
25	2	Presse-verres	AT800108
26	1	Enveloppe de carénage	AT800120
27	1	Dessus de carénage	AT800121
28	1	Cendrier	AT800123
29	1	Registre air secondaire	AT800133
30	2	Rondelle M de 6	AV4100060
31	3	Rondelle M de 8	AV4100080
32	5	Rondelle L de 6	AV4110060
33	1	Rondelle éventail de 6	AV4150060
34	1	Axe de porte, goupille cannelée Ø 5x40	AV6305400
35	1	Ecrou hexagonal de 5	AV7100050
36	3	Ecrou hexagonal de 6	AV7100060
37	1	Ecrou hexagonal bas de 6, réglage fermeture	AV7130060
38	7	Ecrou embase hexagonal de 6	AV7220060
39	1	Vis tête hexagonale de 5x25	AV8405250
40	4	Vis tête hexagonale de 6x10	AV8406100
41	1	Vis tête hexagonale de 6x20	AV8406200
42	2	Vis tête hexagonale de 6x30	AV8406300
43	3	Vis tête hexagonale de 8x20	AV8408200
44	8	Vis à tôle de 4,2x9,5	AV8614290
45	4	Vis tête fraisée de 5x10	AV8635100
46	3	Vis tête fraisée de 6x10	AV8636100
47	2	Vis tête fraisée de 6x25	AV8636250
48	6	Vis tête fraisée de 6x30	AV8636300
49	4	Vis de 6x20 inox, fixation couvercle	AV8666206
50	1	Vis sans tête pointeau de 4x8	AV8714080
51	1	Vitre 728x503x4	AX828843
52	2	Côté	F670104B
53	1	Buse	F670164B
54	1	Bouton de manœuvre du volet de buse	F670563U
55	1	Volet de buse	F670651B
56	2	Couvercle turbine	F670690B
57	1	Loquet	F670883U
58	1	Grille foyère	F680099B
59	1	Socle	F680100B
60	1	Pare bûches	F680107B
61	1	Avaloir	F680111B
62	1	Collecteur	F680152B
63	1	Façade	F680165U
64	1	Porte	F680166U
65	1	Fond arrière	F680350B
66	1	Guide d'air	F680351B
67	1	Taque décor	F680354B
68	1	Défecteur	F680358B
69	1	Embase	F680878U